

Cierres de cuarto de vuelta, con cabeza ranurada

Descripción del artículo/Imágenes del producto

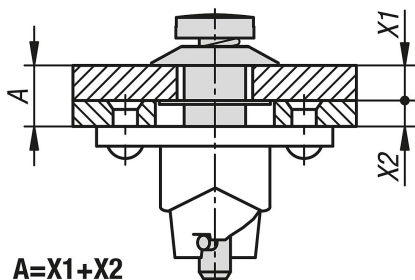

Descripción

Material:

Acero.

Versión:

Cincado.

Indicación:

Cierres de cuarto de vuelta para sujetar y cerrar de forma segura compuertas, cubiertas de recipientes, revestimientos de máquinas y similares. El cierre se cierra y se abre mediante un giro de 90°. Así el denominado pasador transversal del perno de cierre se mueve sobre una curva en la base del cierre y tensa el muelle. En el punto final de la curva hay una pequeña hendidura en la que se encaja el pasador en cruz. La fuerza de tensión previa del cierre generada por el muelle garantiza que la unión permanezca cerrada sin vibraciones.

Todos los componentes del sistema de cierre (perno de cierre, arandela de sujeción y base de cierre) están unidos a la cubierta o al bastidor de modo que no pueden perderse.

El manejo se realiza a través de ranura.

El cierre de cuarto de vuelta incluye siempre un cierre giratorio de 1/4, una arandela de sujeción y una base de cierre.

Datos técnicos:

Máxima fuerza de tracción 1300 N.

Montaje:

A través de la cubierta se perfora un agujero de 8 mm, se encaja el perno con el pasador transversal y se bloquea desde el dorso con la arandela de sujeción. En el bastidor se perfora un agujero central de 13 mm y dos agujeros de fijación según la configuración de agujeros.

Accesorios:

Arandelas de sujeción K1731.

Bases de cierre K1732.

Cierres de cuarto de vuelta, con cabeza ranurada

Planos

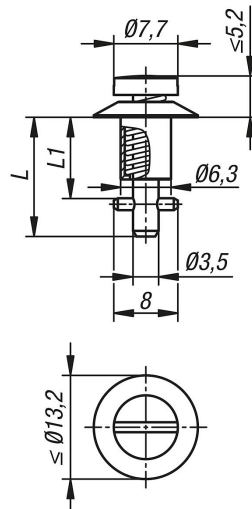

Nuestros productos

Referencia	A	L	L1
K1730.211015	0,75 - 1,50	14,95	10,15
K1730.211090	1,50 - 2,25	14,95	10,9
K1730.211165	2,25 - 3,00	14,95	11,65
K1730.211240	3,00 - 3,75	17,2	12,4
K1730.211315	3,75 - 4,50	17,2	13,15
K1730.211390	4,50 - 5,25	17,2	13,9
K1730.211465	5,25 - 6,00	19,45	14,65
K1730.211540	6,00 - 6,75	19,45	15,4
K1730.211615	6,75 - 7,50	19,45	16,15
K1730.211690	7,50 - 8,25	21,7	16,9
K1730.211765	8,25 - 9,00	21,7	17,65
K1730.211840	9,00 - 9,75	21,7	18,4
K1730.211915	9,75 - 10,50	23,95	19,15
K1730.211990	10,50 - 11,25	23,95	19,9
K1730.212065	11,25 - 12,00	23,95	20,65
K1730.212140	12,00 - 12,75	26,2	21,4
K1730.212215	12,75 - 13,50	26,2	22,15
K1730.212290	13,50 - 14,25	26,2	22,9
K1730.212365	14,25 - 15,00	28,45	23,65
K1730.212440	15,00 - 15,75	28,45	24,4
K1730.212515	15,75 - 16,50	28,45	25,15
K1730.212590	16,50 - 17,25	30,7	25,9
K1730.212665	17,25 - 18,00	30,7	26,65
K1730.212740	18,00 - 18,75	30,7	27,4
K1730.212815	18,75 - 19,50	32,95	28,15
K1730.212890	19,50 - 20,25	32,95	28,9
K1730.212965	20,25 - 21	32,95	29,65